Tribune des Arts

le magazine des arts et de l'horlogerie

JUILLET-AOÛT 2012 . n°402

America's Cup
Louis Vuitton remonte à bord

EXPOS
L'art prend l'air

LONDRES
Une forme olympique

ÉTÉ
Nos coups de cœur

o° Fleurier Rising Star de Bovet.

CE MAGAZINE EST UN SUPPLÉMENT DE LA TRIBUNE DE GENÈVE
Ne peut être vendu séparément
Tribune de Genève

Un dragon à Genève

S.G.

Soie, éventails et paravents. Samedi 9 juin à Genève, la Chine investissait l'Arena, invitée par le 11e Bal de la Croix-Rouge suisse pour célébrer l'année du Dragon. Résultat: 700 personnes, dont quelques VIP comme la princesse Françoise Sturdza, le professeur Gerardus't Hooft, Prix Nobel de Physique, et Jean Todt, président de la Fédération internationale d'automobile, Commandeur de la République Italienne et Grand Croix de la Légion d'honneur. Sa compagne, l'actrice Michelle Yeoh, membre du Comité d'Honneur du Bal et chevalier de la Légion d'honneur, aurait dû être présente mais elle n'a pu se libérer d'un tournage en Asie. Ce qui ne l'a pas empêché d'inaugurer la soirée par un message vidéo. Quant aux fonds récoltés, ils atteignent les 500 000 francs. Destinés au Cambodge, à la Bolivie, à l'Équateur, au Paraguay, au Soudan et au Ghana, ils proviennent notamment de la vente aux enchères animée par Simon de Pury, président de Phillips de Pury & Company, et qui comprenait, entre autres, une pièce unique sertie de diamants et ornée d'un dragon gravé à la main par l'artiste Kees Engelbarts de la marque horlogère Blacksand, par Mouawad. Elle s'est vendue 22 000 francs. Le tout, rehaussé des saveurs asiatiques du chef étoilé de l'Hôtel Beau-Rivage à Genève, Dominique Gauthier (lire aussi page 36). Mais les deux moments forts du gala ont sans conteste été le défilé haute couture de Guo Pei, qui a fait venir ses propres mannequins directement de Chine, et surtout la très poétique prestation de la compagnie de ballet Shen Wei Dance Arts, fondée par l'artiste chorégraphe Shen Wei. Hypnotique!

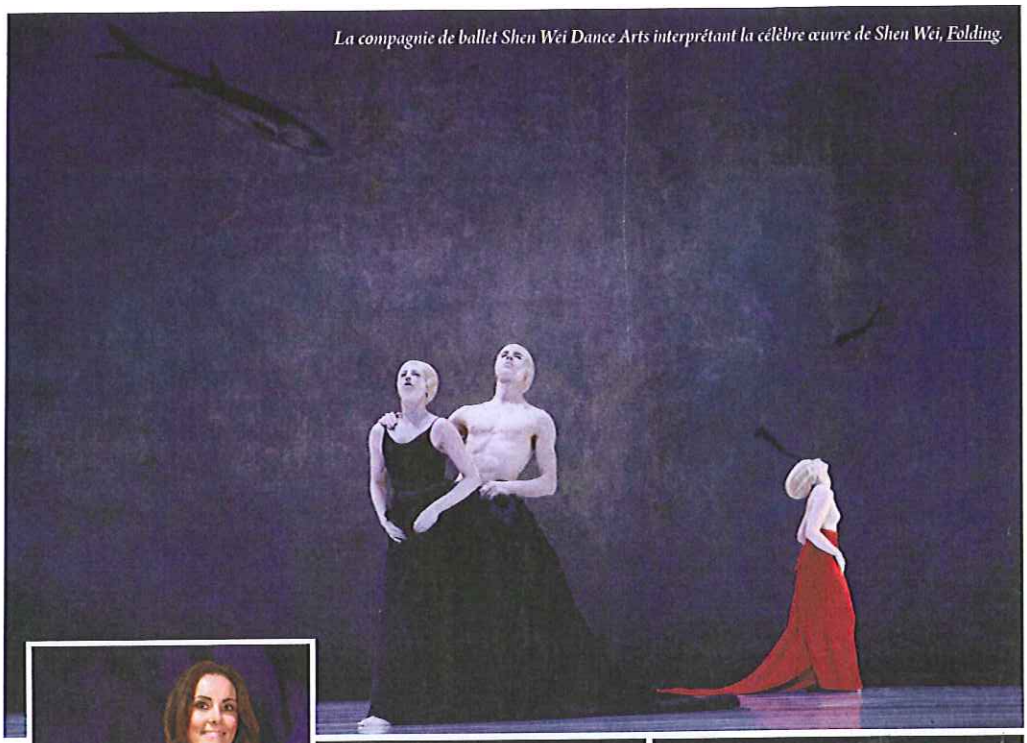

La compagnie de ballet Shen Wei Dance Arts interprétant la célèbre œuvre de Shen Wei, Folding.

Nadine Graves portant la montre Dragon de Blacksand.

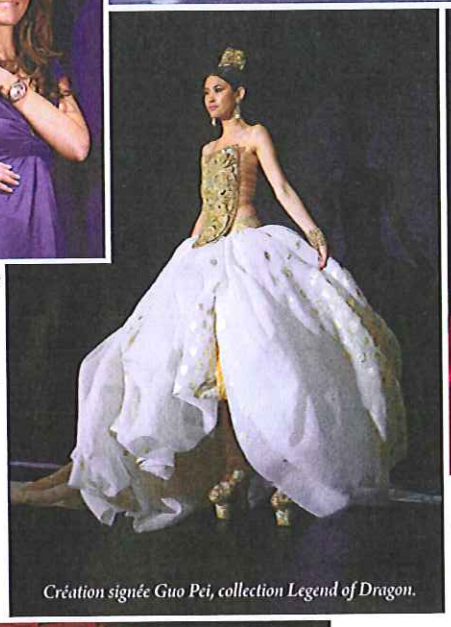

Création signée Guo Pei, collection Legend of Dragon.

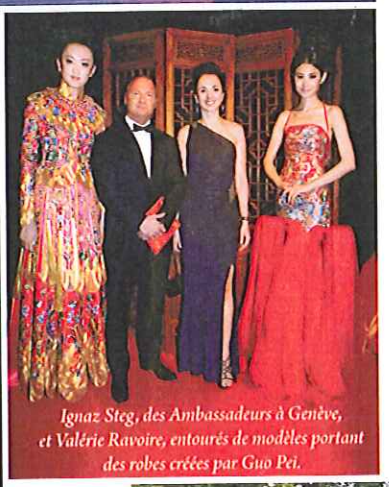

Ignaz Steg, des Ambassadeurs à Genève, et Valérie Ravoire, entourés de modèles portant des robes créées par Guo Pei.

Olivia Guyot et Pierre-François Unger, président du Conseil d'État.

Madame et Monsieur Bayar, Tarek et Samar Ismail, Manuel Emch, CEO des montre Romain Jerome, et Inès Flammarion.

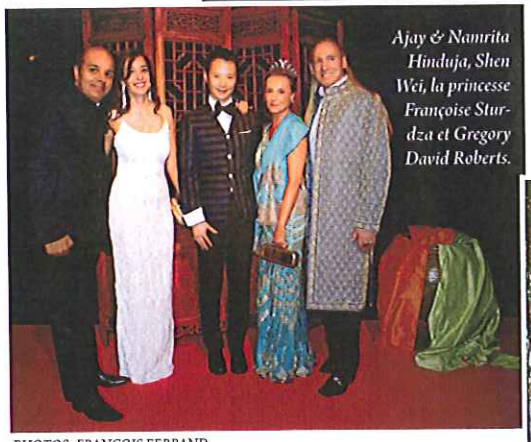

Ajay & Namrita Hinduja, Shen Wei, la princesse Françoise Sturdza et Gregory David Roberts.

La reine de la haute couture chinoise Guo Pei et Chieh Tsao Pao, de Rose Studio à Beijing, en compagnie de la baronne Nadine de Rothschild.

Absa Kane, Jean Todt, Président de la FIA, et la comtesse Barbara Zanon di Valgiurata.

PHOTOS: FRANÇOIS FERRAND